

Flurbereinigungsbehörde
Landratsamt Zwickau

Kreis/Gemeindegrenzänderungskarte Fraureuth / Neumark Blatt 1

Verfahren: Gospersgrün
Verfahrenskennzahl LNO: 240071

Gemeinde: Gemeinde Fraureuth, Lichtentanne
Gemarkung: Gospersgrün

Maßstab 1: 750
Auszug vom: 31.05.2023

Hinweise: 1. Benutzung der Daten des Auszuges nur im Rahmen des Verfahrens der Ländlichen Neuordnung
2. Der Auszug ist zur Entnahme von Maßen, insbesondere Grenzmaßen und Grenzabständen nicht geeignet

Legende:

- Flurstücksgrenze
- Flurstücksgrenze neu
- $\frac{32}{5}$ Flurstücksnummer
- 32 Flurstücksnummer neu
- Grenze des Neuordnungsgebietes
- · - · Kreisgrenze (Stadt-,Landkreis)
- · - · Gemeindegrenze
- · - · Gemarkungsgrenze
- · - · Kreisgrenze neu
- · - · Gemeindegrenze neu
- · - · Gemarkungsgrenze neu
- Klix** Gemarkungsname
- Flächen austausch
- 3 Nummer Flächen austausch

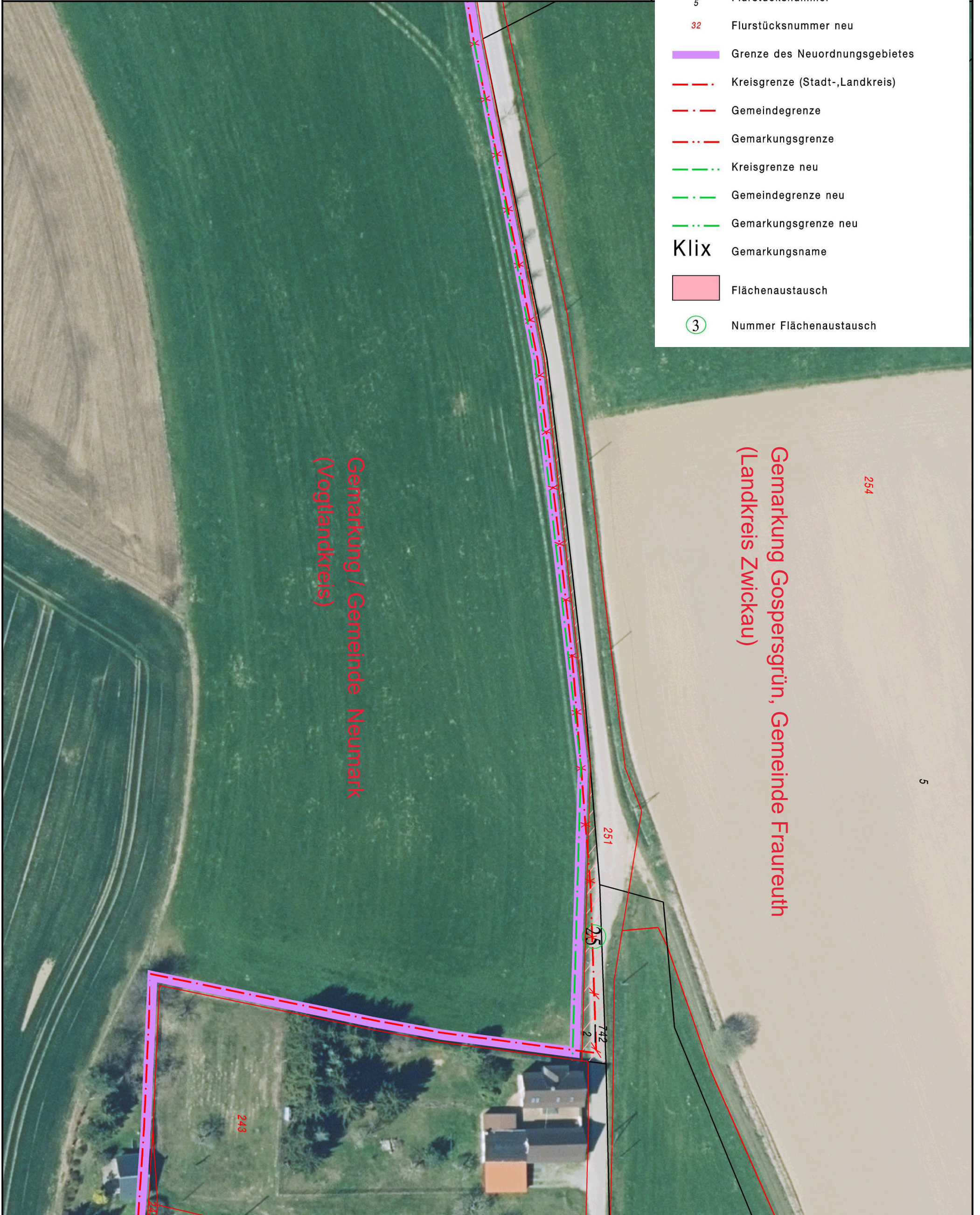

Der Auszug ist elektronisch erstellt und daher nicht unterzeichnet