

Darstellung auf der Grundlage der topographischen Karte des Staatsbetriebes Geobasisinformation und Vermessung Sachsen 2025.
Thematische Erweiterungen durch den Herausgeber.

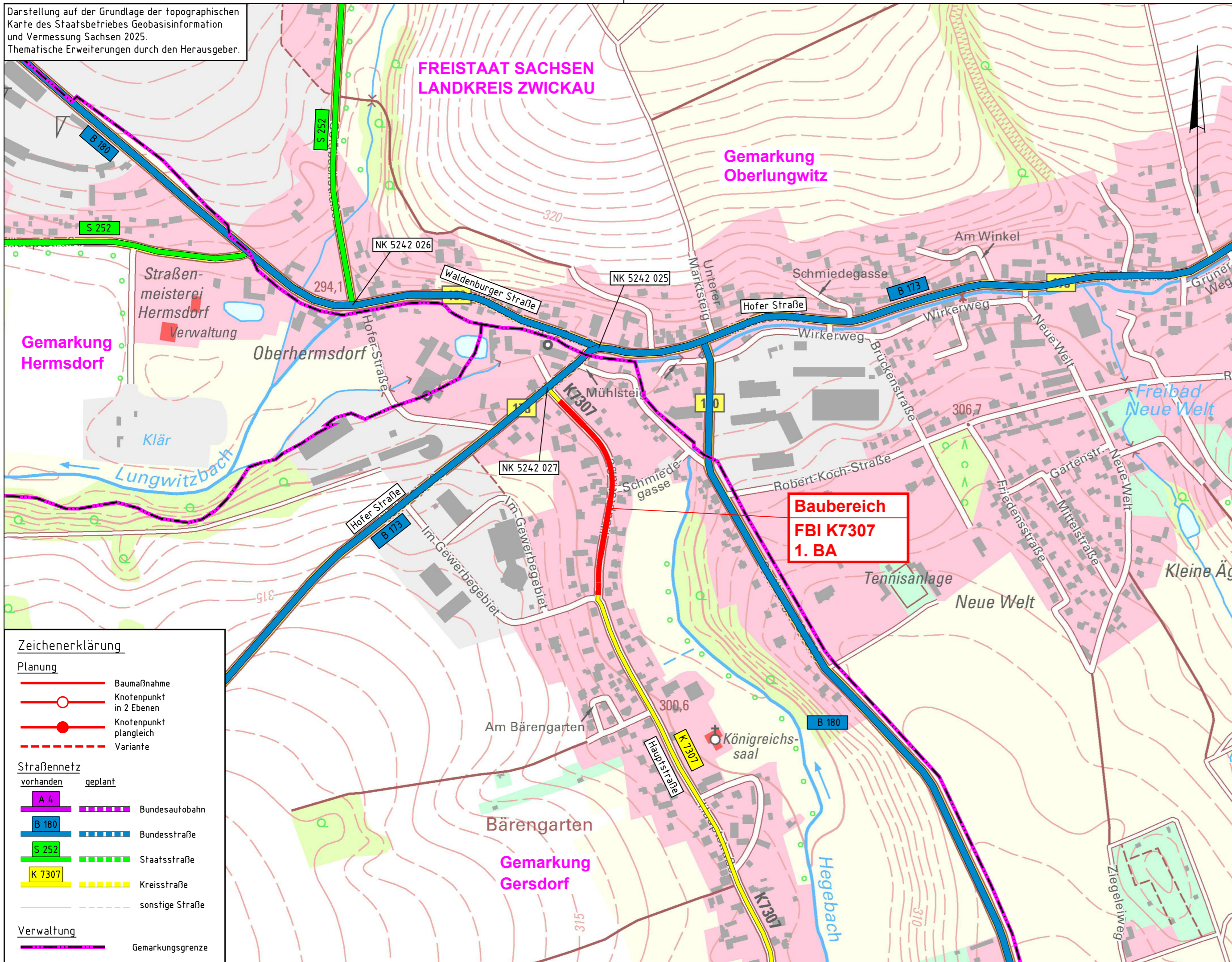

**Ausschreibungsunterlage,
nicht zur Bauausführung freigegeben!**

 LANDKREIS ZWICKAU Landkreis Zwickau Landratsamt Amt für Straßenbau	Postfach 10 01 76 08067 Zwickau	bearbeitet		
		gezeichnet		
		geprüft		

Nr.	Art der Änderung	Datum	Zeichen

AUSSCHREIBUNGSUNTERLAGE

Straßenbauverwaltung: Landkreis Zwickau K 7307	von NK 5242 034 Stat. 2,397 bis NK 5242 034 Stat. 2,716	Unterlage / Blatt-Nr.: 3 / 1 Übersichtslageplan
Straße / Abschn.-Nr. / Station: (von - bis)		Maßstab: 1 : 5 000
PROJIS-Nr.:		

**K 7307
FBI OL Gersdorf 1. BA**

Blattgröße: 580 x 297 mm