Landkreisroute LKR16

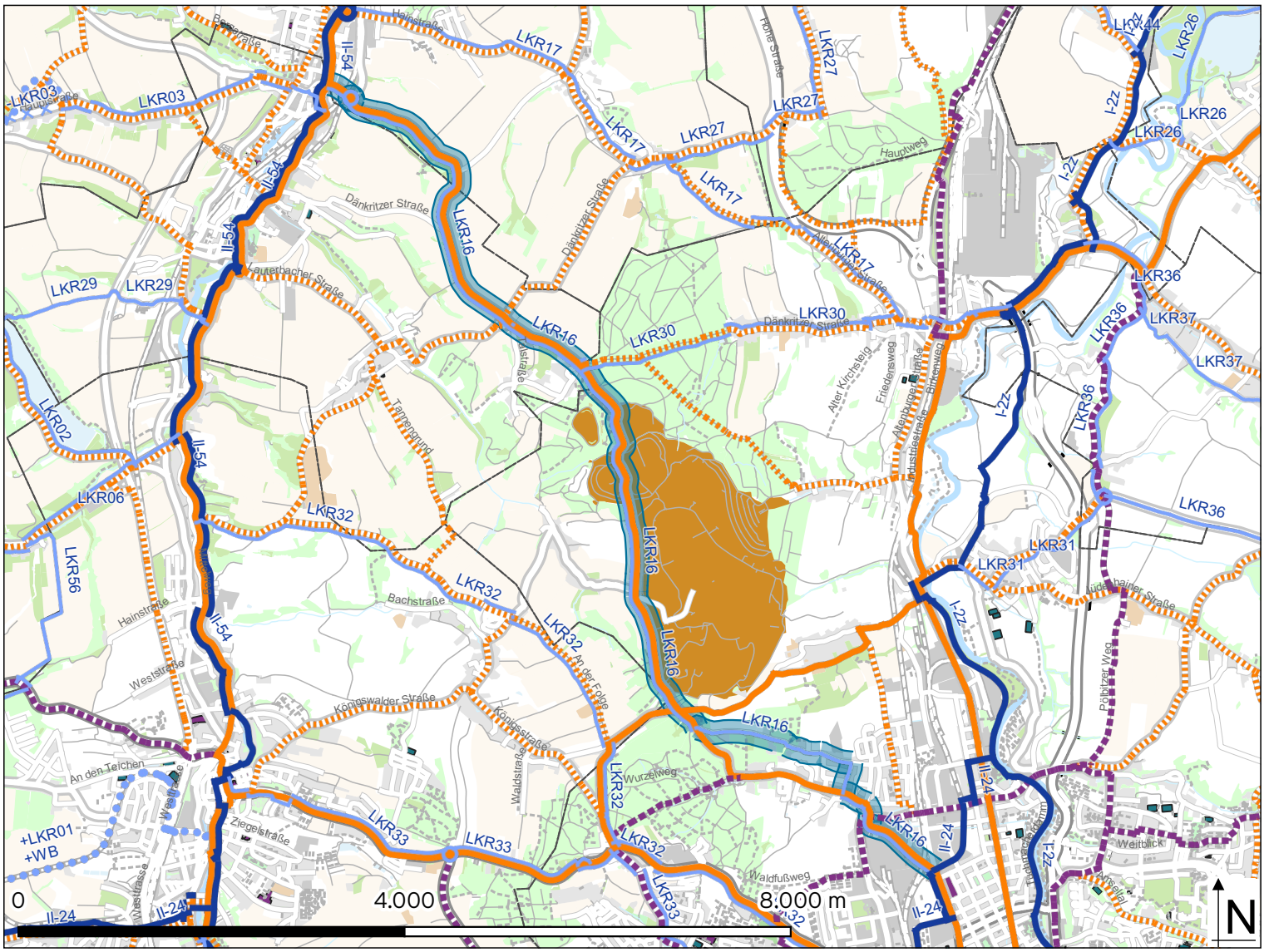

Daten Grundkarte: OpenStreetMap und Mitwirkende

Verlauf	
von	SNR II-54, Crimmitschau, Zwickauer Straße
nach	SNR II-24, Zwickau, Horchstraße
über	Neukirchen OT Dänkritz
Länge [km]	12
Durchgängigkeit	ja
Bemerkung	S290 neuer Radweg in Planung
Maßnahmen an Route	12025 12026