LANDKREIS ZWICKAU
MOTOR SÄCHSISCHER WIRTSCHAFT

AMT FÜR PLANUNG, SCHULE, BILDUNG

INTEGRIERTE SOZIALPLANUNG

BILDUNGSPLANUNG
SENIORENBILDUNGSATLAS
2021

Herausgeber und Druck
Landkreis Zwickau, Landratsamt,
Robert-Müller-Straße 4 - 8,
08056 Zwickau

Der Landkreis ist eine Körperschaft des öffentlichen Rechts, vertreten durch den Landrat
Dr. Christoph Scheurer.

Telefon	0375 4402 23000
Fax	0375 4402 23009
Internet	www.landkreis-zwickau.de
E-Mail	dezernat2@landkreis-zwickau.de

Datum
13.08.2021

Titelfotos
Archiv Landkreis Zwickau

Inhaltsverzeichnis	2
Grußwort	5
Sozialraum 1	6 - 19
Sozialraum 1 **(Zwickau)**	6
▪ Begegnung	6
▪ Vereine	12
▪ Bibliotheken	14
▪ Museen	15
Sozialraum 2	20 - 25
Sozialraum 2 **(Fraureuth)**	20
▪ Museen	20
Sozialraum 2 **(Werdau)**	21
▪ Begegnung	21
▪ Kirchgemeinden	23
▪ Bibliotheken	24
▪ Sonstiges	25

Sozialraum 3	26 - 28
Sozialraum 3 **(Neukirchen)**	26
▪ Kirchgemeinden	26
▪ Vereine	27
Sozialraum 4	29 - 36
Sozialraum 4 **(Meerane)**	29
▪ Begegnung	29
▪ Vereine	31
▪ Bibliotheken	33
▪ Museen	34
▪ Sonstiges	36
Sozialraum 5	37 - 45
Sozialraum 5 **(Dennheritz)**	37
▪ Begegnung	37
▪ Kirchgemeinden	38
▪ Bibliotheken	39

Sozialraum 5	37 - 45
Sozialraum 5 **(Glauchau)**	40
▪ Begegnung	40
▪ Bibliotheken	42
▪ Sonstiges	44
Sozialraum 7	46 - 50
Sozialraum 7 **(Limbach-Oberfrohna)**	46
▪ Begegnung	46
▪ Kirchgemeinden	48
▪ Museen	49
Sozialraum 8	51 - 54
Sozialraum 8 **(Hohenstein-Ernstthal)**	51
▪ Kirchgemeinden	51
▪ Vereine	52
Sozialraum 8 **(Oberlungwitz)**	53
▪ Begegnung	53

Sozialraum 9	55 - 57
Sozialraum 9 **(Lichtenstein)**	55
▪ Bibliotheken	55
▪ Museen	57
Sozialraum 12	58 - 60
Sozialraum 12 **(Hartenstein)**	58
▪ Kirchgemeinden	58
Sozialraum 12 **(Wildenfels)**	59
▪ Begegnung	59
Sozialraum 13	61 - 62
Sozialraum 13 **(Lichtentanne)**	61
▪ Kirchgemeinden	61
Landkreisweite Angebote	63 - 68
▪ Sonstiges	63
Information zu weiteren Bildungsangeboten	69
Abkürzungsverzeichnis	70

Farblegende:

Begegnung	
Kirchgemeinden	
Vereine	
Bibliotheken	
Museen	
Sonstiges	

Grußwort

Liebe Leserinnen und Leser,

diese Broschüre zeigt Ihnen einen ersten Überblick der non-formalen und informellen Seniorenbildungsangebote im Landkreis Zwickau. Dieser Seniorenbildungsatlas entstand im Rahmen des Projektes „Bildung integriert“ und hat zum Ziel, die bestehenden Angebote und auch Einsatzmöglichkeiten zu bündeln und zu veröffentlichen.

So können Sie sich informieren, welche vielfältigen Angebote es (in Ihrer Nähe) gibt.

Viele Institutionen beteiligten sich an dieser Sammlung und freuen sich auf Ihren Besuch.

In dem Zusammenhang bedanken wir uns recht herzlich bei den einzelnen Einrichtungen für ihre Zuarbeiten und den damit verbundenen Mühen. Ein großer Dank geht auch an die Teilnehmenden der Arbeitsgemeinschaft Seniorenbildung, welche uns mit ihren Ideen und bei der Verbreitung der Erfassungsformulare tatkräftig unterstützten.

Wir wünschen Ihnen viel Vergnügen beim Stöbern in dem Seniorenbildungsatlas und hoffen, dass Sie einige Angebote nutzen werden.

Ihre Bildungskoordination im Landkreis Zwickau!

DRK-Begegnungsstätte

Eschenweg 60
08060 Zwickau

Tel. 0375/523388

E-Mail: begegnung@drkzwickau.de

Unsere Begegnungsstätte ist Bestandteil des DRK (Deutsches Rotes Kreuz) Kreisverbandes Zwickau e.V.. Sie finden uns seit 1994 im Stadtteil Marienthal. Wir bieten einen Treffpunkt für Seniorinnen und Senioren, die an gemeinsamen Aktivitäten interessiert sind. Unsere Einrichtung ist offen für alle interessierten Einwohner, nicht nur aus Zwickau. Das Motto "Gemeinsam statt einsam" bestimmt unser Programmangebot für Seniorinnen und Senioren der unterschiedlichsten Altersstruktur.

Sozialraum 1 (Zwickau) Begegnung

DRK Begegnungsstätte

Was?	Wann?	Wo?	Kosten?	Ansprechpartner?
Zeichenzirkel	Montag 11:00 - 13:30 Uhr, Mittwoch 14:00 - 16:00 Uhr und 16:00 - 18:00 Uhr	Begegnungsstätte	variiert	Mitarbeiter/in der Begegnungsstätte
Singegruppe	2 mal im Monat Dienstag 09:30 - 11:00 Uhr	Begegnungsstätte	variiert	Mitarbeiter/in der Begegnungsstätte
Sportliches Tanzen	Montag 14:00 - 15:30 Uhr, 16:00 - 17:30 Uhr, 18:00 - 19:30 Uhr oder Dienstag 16:00 - 17:30 Uhr	Begegnungsstätte	variiert	Mitarbeiter/in der Begegnungsstätte
Klöppeln	1 mal im Monat 13:00 - 15:00 Uhr	Begegnungsstätte	variiert	Mitarbeiter/in der Begegnungsstätte
Schachzirkel	Montag 14:00 - 18:00 Uhr	Begegnungsstätte	variiert	Mitarbeiter/in der Begegnungsstätte

DRK Begegnungsstätte

Was?	Wann?	Wo?	Kosten?	Ansprechpartner?
Traditionszirkel	1. Donnerstag im Monat ab 14:30 Uhr	Begegnungsstätte	variiert	Mitarbeiter/in der Begegnungsstätte
Englisch für Senioren	Montag 09:30 - 11:00 Uhr oder Dienstag 10:00 - 11:00 Uhr und 13:00 - 14:30 Uhr oder Mittwoch 09:30 - 11:00 Uhr oder Donnerstag 10:00 - 11:30 Uhr	Begegnungsstätte	variiert	Mitarbeiter/in der Begegnungsstätte
Seniorensport	Mittwoch oder Freitag 09:30 - 10:15 Uhr oder 10:30 - 11:15 Uhr		variiert	Mitarbeiter/in der Begegnungsstätte

Sozialraum 1 (Zwickau) — Begegnung

Mütterzentrum und Mehrgenerationenhaus
SOS-Kinderdorf Zwickau

Kolpingstraße 22
08058 Zwickau

Tel. 0375/390250

E-Mail: mz-zwickau@sos-kinderdorf.de

Internet: www.sos-kd-zwickau.de

Das Mütterzentrum und Mehrgenerationenhaus ist ein Einrichtungsteil des SOS-Kinderdorf Zwickau. Hier begegnen sich Jung und Alt, Menschen verschiedener Nationen und Kulturen, Kleinkinder, Schülerinnen und Schüler, Frauen und Männer. Man kann in Gemeinschaft essen, sich informieren und austauschen, miteinander ins Gespräch kommen oder sich Unterstützung holen. Ganz selbstverständlich entstehen so im Alltag Beziehungen und gegenseitige Hilfen. Dafür bieten wir Zeit, Raum und Gemeinschaft. Das Programm des Hauses wird von den Besucherinnen und Besuchern mitgestaltet und von deren Interessen, Bedürfnissen und Fähigkeiten bestimmt. So entstand zum Beispiel das neue Projekt "Digital Kompass". Ziel ist es, ältere Menschen im täglichen Umgang mit dem Internet und digitalen Diensten zu befähigen. Dabei werden Seniorinnen und Senioren, die bereits gute Erfahrungen mit Geräten und Internet gemacht haben, darin geschult, ihr Wissen an andere Menschen weiterzugeben. Für Ältere, die sich engagieren wollen und ihre Kraft und Zeit beispielsweise jungen Familien zur Verfügung stellen möchten, bieten die Projekte "Familienpaten" oder "Wunschgroßeltern" die Möglichkeit dazu. Jede und Jeder ist im Mütterzentrum und Mehrgenerationenhaus willkommen. Der Zugang zum Haus ist barrierefrei.

Mütterzentrum und Mehrgenerationenhaus SOS-Kinderdorf Zwickau

Was?	Wann?	Wo?	Kosten?	Ansprechpartner?
Projekt "Digital Kompass"	nach Bedarf	Mehrgenerationenhaus	kostenlos	Frau Hartzsch-Trauer
Offener Treff im Café	Montag bis Freitag, 09:00 - 18:00 Uhr	Mehrgenerationenhaus	kostenlos	Frau Reményi, Frau Baumann
Handarbeits- und Wolltreff	Montag ab 15:00 Uhr	Mehrgenerationenhaus	kostenlos	Frau Reményi, Frau Baumann
Spielenachmittag	Mittwoch ab 14:00 Uhr	Mehrgenerationenhaus	kostenlos	Frau Reményi, Frau Baumann
Täglicher Mittagstisch	Montag bis Freitag, 11:30 - 13:00 Uhr	Mehrgenerationenhaus	variiert	Voranmeldung unter 0375/9302518
Ehrenamtliches Engagement	nach Bedarf	Mehrgenerationenhaus	kostenlos	Frau Hartzsch-Trauer
Projekt "Familienpaten"	nach Bedarf	Mehrgenerationenhaus	kostenlos	Frau Naundorf

Sozialraum 1 (Zwickau) Begegnung

Solidarsozialring gemeinnützige Betreuungsgesellschaft Zwickau mbH

Hölderlinstraße 1
08056 Zwickau

Tel. 0375/81891312

E-Mail: petra.dietz@solidarsozialring.de

Internet: www.solidarsozialring.de

Der Handarbeitszirkel und die Klöppelgruppe wird vorwiegend gern von Seniorinnen und Senioren genutzt. Neben der kreativen Betätigung, bietet es auch die Möglichkeit, mit anderen Menschen ins Gespräch zu kommen, sich mit Freunden auszutauschen und Bekannte zu treffen. Die Seniorenbegegnungsstätte verfügt über komplett barrierefreie Zugänge. Über den Verein "Miteinander Füreinander Zwickau e. V." besteht zudem die Möglichkeit sich ehrenamtlich als Alltagsbegleiter zu engagieren (Projektförderung über SAB).

Was?	Wann?	Wo?	Kosten?	Ansprechpartner?
Handarbeitszirkel	Montag, 14:00 - 16:00 Uhr	Seniorenbegegnungsstätte, Hölderlinstraße	kostenlos	Frau Dietz
Klöppeln	14-tägig, ungerade Woche	Seniorenbegegnungsstätte, Hölderlinstraße	kostenlos	Frau Dietz
Tätigkeit als Alltagsbegleiter				Verein "Miteinander füreinander Zwickau e. V.", Frau Ebert

Alter Gasometer e.V.

Kleine Biergasse 3
08056 Zwickau

Tel. 0375/2772117

E-Mail: demokratie@alter-gasometer.de

Internet: https://www.zwickauer-demokratie-buendnis.de/projekt/

Der Verein bietet verschiedene Veranstaltungen für jede Altersgruppe an. Aktuelle Informationen können Sie jederzeit auf der Internetseite einsehen. Darüber hinaus werden auch immer Freiwillige gesucht, die im ehrenamtlichen Einsatz als Zeitzeuge oder Wissensvermittler während Veranstaltungen fungieren möchten

Was?	Wann?	Wo?	Kosten?	Ansprechpartner?
Flucht/Asyl	nach Vereinbarung	nach Vereinbarung	nach Vereinbarung (meist keine)	Demokratiebereich Alter Gasometer e.V.
Interkulturelle Bildung	nach Vereinbarung	nach Vereinbarung	nach Vereinbarung (meist keine)	Demokratiebereich Alter Gasometer e.V.
Mediennutzung	nach Vereinbarung	nach Vereinbarung	nach Vereinbarung (meist keine)	Demokratiebereich Alter Gasometer e.V.
Workshop Politik	nach Vereinbarung	nach Vereinbarung	nach Vereinbarung (meist keine)	Demokratiebereich Alter Gasometer e.V.

Sozialraum 1 (Zwickau) Vereine

Verein "Gesundheit für alle" e. V.

Scheffelstraße 42
08066 Zwickau

Tel. 0375/44 01 671

E-Mail: zwickau-verein-gesundheit@gmx.de

Internet: www.gesundheit-fuer-alle-zwickau.de

Der Verein bietet im Rahmen seines "Scheffeltreffs" verschiedene Begegnungs- und Betreuungsangebote für ältere Menschen mit Behinderung an, wie beispielsweise "Kreativzeit" mit gestalten und basteln oder auch Bewegung, Gymnastik und Entspannung sowohl im geschlossenen Raum als auch an der frischen Luft. Die Räumlichkeiten des Vereins sind barrierefrei zugänglich und eine behindertengerechte Toilette ist vorhanden. Weitere Informationen erhalten Sie im Internet oder am Telefon.

Stadtbibliothek Zwickau

Katharinenstraße 44 a
08056 Zwickau

Tel. 0375/834301

E-Mail: stadtbibliothek@zwickau.de

Internet: www.stadtbibliothek-zwickau.de

Sie haben sich einen E-Book-Reader angeschafft und freuen sich, nun endlich immer und überall lesen zu können. Doch so richtig will das Gerät nicht mitarbeiten? Bei den vielen Funktionen verlieren Sie den Überblick? Sie möchten sich gerne E-Books über unsere Onleihe-Funktion ausleihen, wissen aber nicht, wie? Mit all Ihren Fragen und Problemen rund ums Thema E-Book-Reader und Onleihe sind Sie in unserer Sprechstunde genau richtig! Erfahrene Mitarbeiter kümmern sich um Ihr Anliegen, sodass Sie Ihren E-Book-Reader bald in vollem Umfang nutzen können.

Was?	Wann?	Wo?	Kosten?	Ansprechpartner?
E-Book-Reader-Sprechstunde	letzter Dienstag im Monat, wechselnd 11:00 Uhr oder 16:00 Uhr	Veranstaltungssaal Bibliothek	kostenlos	Frau Buschbeck, Frau Pagel

Sozialraum 1 (Zwickau) Museen

Galerie am Domhof Zwickau

Domhof 2
08056 Zwickau

Tel. 0375/834567

E-Mail: galerie@zwickau.de

Internet: www.galerie-zwickau.de

Die Galerie am Domhof bietet wechselnde Sonderausstellungen an. Individuelle Führungen, auch speziell für Seniorinnen und Senioren, sind buchbar. Der Ausstellungsbereich ist über einen Treppenlift erreichbar. Ein barrierefreies WC ist ebenso vorhanden. Für schwerbehinderte Personen gibt es ermäßigten Eintritt und für eine Begleitperson kostenfreien Zugang. Im Museumsshop kann man verschiedene Ausstellungskataloge, Fachbücher und Andenken erwerben. Die Galerie ist zentral in der Innenstadt gelegen, sodass viele weitere Sehenswürdigkeiten, wie die Marienkirche, die Priesterhäuser oder das Robert-Schumann-Haus fußläufig erreichbar sind. Zudem gibt es zahlreiche gastronomische Möglichkeiten im Umfeld.

Was?	Wann?	Wo?	Kosten?	Ansprechpartner?
Kunstausstellung	Dienstag bis Sonntag und Feiertage 13:00 - 18:00 Uhr	Galerie am Domhof	Erwachsene 3,00€, ermäßigt 2,00 €, Kinder bis 18 Jahre frei, Jeder 1. Mittwoch im Monat frei	Mitarbeiter/in der Galerie

Kunstsammlungen Zwickau - Max-Pechstein-Museum

Lessingstraße 1
08058 Zwickau

Tel. 0375/834510

E-Mail: kunstsammlungen@zwickau.de

Internet: www.kunstsammlungen-zwickau.de

Kunst und Natur unter einem Dach: goldglänzende Altarwerke, funkelnde Minerale und farbenprächtige Gemälde. Das Max-Pechstein-Museum beeindruckt mit rund 50 Werken des berühmten Zwickauers und weltbekannte Expressionisten. Individuelle Führungen, auch speziell für Seniorinnen und Senioren, sind im Museum buchbar. Zudem besteht die Möglichkeit der Ausleihe von Museumshockern, zusätzlich zu den in den Ausstellungsräumen vorhandenen Sitzgelegenheiten. Audioguide in deutsch und englisch (auch für Besucher mit Sehbehinderungen) sind erhältlich, ebenso wie induktive Höranlagen für Gruppen mit max. 25 Personen nach Voranmeldung. Der Zugang zum Museum ist über den Innenhof barrierefrei, die Dauerausstellung ist teilweise nur eingeschränkt zugänglich, Sonderausstellungen hingegen sind rollstuhlgerecht. Das Museum bietet auch zwei Leihrollstühle sowie ein barrierefreies WC. Für schwerbehinderte Personen gibt es ermäßigten Eintritt und für eine Begleitperson kostenfreien Zugang. Im Museumsshop kann man verschiedene Kunstkataloge oder Mineralien erwerben. Ein Kaffeeautomat steht ebenfalls zur Verfügung. Der Museumsgarten ist während der Öffnungszeiten öffentlich zugänglich. Die Buslinie 10 hält mit der Haltestelle Max-Pechstein-Museum direkt vor dem Haus und auf dem Platz der Völkerfreundschaft gegenüber stehen ausreichend Parkplätze zur Verfügung.

Sozialraum 1 (Zwickau) Museen

Kunstsammlungen Zwickau - Max-Pechstein-Museum

Was?	Wann?	Wo?	Kosten?	Ansprechpartner?
Museumsführungen, Ausstellungsprogramme und -veranstaltungen	Dienstag und Freitag 13:00 – 17:00 Uhr, Mittwoch und Donnerstag 13:00 – 18:00 Uhr, Samstag, Sonntag und Feiertage 11:00 – 17:00 Uhr	KUNSTSAMMLUNGEN ZWICKAU Max-Pechstein-Museum Lessingstraße 1 08058 Zwickau	Erwachsene 5,00€, ermäßigt 3,00 €, Kinder bis 18 Jahre frei, Jeder 1. Mittwoch im Monat frei	Fabia Günther-Sperber, Museumspädagogin

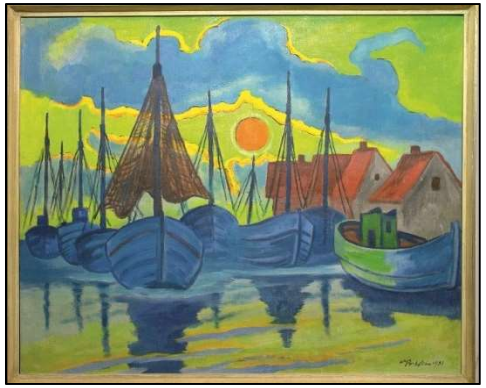

Priesterhäuser Zwickau

Domhof 5-8
08056 Zwickau
Tel. 0375/834551

E-Mail: priesterhaeuser@zwickau.de

Internet: www.priesterhaeuser.de

Die Priesterhäuser bieten eine Dauerausstellung zur Zwickauer Stadt- und Kulturgeschichte im (spät)mittelalterlichen Ambiente. Zudem gibt es wechselnde Sonderausstellungen im Neubau mit spannenden Begleitprogrammen wie zum Beispiel Vorträge oder Vorführungen. Individuelle Führungen, auch speziell für Seniorinnen und Senioren, sind buchbar und können zudem mit einer Kirchenführung kombiniert werden. Audioguide in deutsch und englisch (auch für Menschen mit Sehbehinderung) sind erhältlich. Die Dauerausstellung ist teilweise nur eingeschränkt zugänglich, Sonderausstellungen hingegen sind barrierefrei und rollstuhlgerecht. Das Museum bietet auch einen Leihrollstuhl und ein barrierefreies WC. Für schwerbehinderte Personen gibt es ermäßigten Eintritt und für eine Begleitperson kostenfreien Zugang. Im Museumshop kann man verschiedene Ausstellungskataloge, Fachbücher und Andenken erwerben.
Die Priesterhäuser sind zentral in der Innenstadt gelegen, sodass viele weitere Sehenswürdigkeiten, wie die Marienkirche, die Galerie am Domhof oder das Robert-Schumann-Haus fußläufig erreichbar sind. Zudem gibt es zahlreiche gastronomische Möglichkeiten im Umfeld.

Sozialraum 1 (Zwickau) Museen

Priesterhäuser Zwickau

Was?	Wann?	Wo?	Kosten?	Ansprechpartner?
Museum	Dienstag bis Freitag 11:00 - 17:00 Uhr, Samstag, Sonntag, Feiertage 13:00 - 17:00 Uhr	Priesterhäuser Zwickau	Erwachsene 5,00 €, ermäßigt 3,00 €, Kinder bis 18 Jahre frei, Jeder 1. Mittwoch im Monat frei	Mitarbeiter/in des Museums

Förderverein Fraureuther Porzellan e. V.

Fabrikgelände 12
08427 Fraureuth

Tel. 0151/12279462

E-Mail: info@porzellanausstellung-fraureuth.de

Internet: www.porzellanausstellung.fraureuth.de

In der Ausstellung des Fördervereins wird die Geschichte des Fraureuther Porzellans in allen Facetten erläutert und anschaulich dargestellt. Gleichzeitig kann ein repräsentativer Querschnitt des Gebrauchs- und Kunstporzellans betrachtet werden. Bei den angebotenen Führungen wird detailliert die Geschichte erläutert und mit einigen Anekdoten aus der Zeit aufgelockert. Der Verein möchte gern einen breiten Querschnitt der Gesellschaft erreichen, um ein Vergessen zu verhindern.

Was?	Wann?	Wo?	Kosten?	Ansprechpartner?
Ausstellung zur Geschichte des Porzellan	Sonntag, 14:00 - 17:00 Uhr	Museumsgelände	3,00€ pro Person	Herr Eismann, Frau Böhme
Führungen durch die Ausstellung	nach Absprache	Museumsgelände	10,00 €, zuzüglich Eintritt	Herr Eismann, Frau Böhme

Sozialraum 2 (Werdau) Begegnung

Volkssolidarität Kreisverband Zwickauer Land e.V.

Untere Holzstraße 4
08412 Werdau

Tel. 03761/59020

E-Mail: zwickauer-land@volkssolidaritaet.de

Internet: www.vs-zwickauerland.de

Der Volkssolidarität Kreisverband Zwickauer Land e. V. möchte mit all seinen Angeboten Seniorinnen und Senioren im Landkreis ansprechen. Ziel ist es, ältere Menschen verstärkt im sozialen Leben zu integrieren. Ob kulturelle Angebote, Bewegung oder Handarbeit: Die Volkssolidarität bietet ein vielfältiges Angebot, um genau diese Integration und Beteiligung am sozialen Leben aufzubauen bzw. zu forcieren. Neben umfangreichen Service-Angeboten in den Bereichen Pflege/Betreuung, Kindertagesbetreuung und Beratung pflegt die Volkssolidarität Zwickauer Land die Mitgliederbetreuung in verschiedenen Ortsgruppen im Landkreis, die zum einen den gegenseitigen Austausch der Mitglieder im Fokus haben und andererseits aber auch informelle Bildung anbieten. In folgenden Gemeinden sind die Ortsgruppen ansässig: Fraureuth, Ruppertsgrün, Crimmitschau, Blankenhain, Mannichswalde, Neukirchen, Langenhessen, Werdau, Zschocken, Mülsen St. Micheln und Mülsen St. Niclas.

Volkssolidarität Kreisverband Zwickauer Land e.V.

Was?	Wann?	Wo?	Kosten?	Ansprechpartner?
Lesecafé	1 mal im Monat, Donnerstag, 14:00 – 15:45 Uhr	Geschäftsstelle der VS Werdau	kostenlos	Frau Saller
Klöppelgruppe	2 mal im Monat, Montag 16:00 – 18:00 Uhr	Geschäftsstelle der VS Werdau	kostenlos	Frau Saller
Seniorenchor	1mal in der Woche, Montag 9:00 – 10:30 Uhr	Geschäftsstelle der VS Werdau	kostenlos	Frau Saller
Theatergruppe	geplante Veranstaltungen und Fahrten zu Opernhäusern und Theatern	wechselnde Orte	Eintrittskarten und Busfahrkosten	Frau Saller
Wandergruppe	geplante Wanderungen, 1 mal im Monat	Wanderungen in näherer und weiterer Umgebung	evtl. Fahrtkosten	Frau Saller

Sozialraum 2 (Werdau) Kirchgemeinden

Ev.-meth. Eben-Ezer-Kirche Werdau

Dr.-Külz-Straße 9
08412 Werdau

Tel. 03761/2309, 0375/287144

E-Mail: werdau@emk.de

Internet: www.atlas.emk.de/emk-werdau

Viele Gemeindemitglieder der Kirche sind bereits im Seniorenalter. Für und mit ihnen sollen spirituelle, soziale und gesellschaftspolitische Themen aus der christlichen Perspektive beleuchtet werden. Die Demenzfragestunde wird von Ute Reichel (Tages- und Verhinderungspflege "Omas Kanapee") gestaltet. Professionell erklärt sie Themen und Fragestellungen rund um das Thema Demenz und kann auch konkrete Hilfestellung im Einzelfall geben.

Was?	Wann?	Wo?	Kosten?	Ansprechpartner?
Gemeindetreff	bei Anbieter zu erfragen	Gemeindehaus	Kollekte erbeten	Frau Pfarrerin Posdzich
Demenzfragestunde	bei Anbieter zu erfragen	Gemeindehaus	bei Anbieter zu erfragen	Frau Reichel

Stadtbibliothek Werdau

Holzstraße 2a
08412 Werdau

Tel. 03761/75262

E-Mail: stadtbibliothekwerdau@gmail.com

Internet: www.stadtbibliothek-werdau.de

Die Stadtbibliothek Werdau bietet ein breites Angebot für Menschen im besten Alter: Lesungen, aktuelle Literatur für jeden Geschmack, elektronische Bücher inklusive Beratung zu Lesegeräten, Großdruckbücher, Hörbücher und zahlreiche Angebote für die Enkelkinder. Schauen Sie vorbei und lassen Sie sich inspirieren.

Montag und Freitag von 09:00 - 13:00 Uhr

Dienstag und Donnerstag von 12:00 - 19:00 Uhr

Sozialraum 2 (Werdau) Sonstiges

Verkehrswacht Zwickauer Land e. V.

Plauensche Straße 45
08412 Werdau

Tel. 03761/8898726

E-Mail: verkehrswacht@werdau.net

Internet: www.verkehrswacht-zl.de

Wir bieten Verkehrsschulungen sowie Seminare zu einer Vielzahl von Themen bezüglich der Sicherheit im Straßenverkehr an. Die Seminare können auch Praxisanteile beinhalten, z. B. zum Radfahren, Umgang mit Elektrofahrrädern und eScooter. Der Umgang mit Rollatoren wird ebenfalls in Theorie und Praxis als Mitmachveranstaltung angeboten. Die Seminare können in den Schulungsräumen am Hauptsitz der Verkehrs-wacht stattfinden, wir kommen aber auch sehr gern in die Einrichtungen der Teilnehmerinnen und Teilnehmer.

Was?	Wann?	Wo?	Kosten?	Ansprechpartner?
Verkehrsteilnehmerschulung	nach Bedarf/ Anmeldung	vor Ort bei den Teilnehmern	kostenlos	Herr Möse

Ev.-Luth. Kirchgemeinde Neukirchen-Lauterbach

Pestalozzistraße 32
08459 Neukirchen

Tel. 03762/2470

E-Mail: kg.neukirchen_stmartins@evlks.de

Internet: www.kircheneukirchen.de

Die Seniorentreffs der Gemeinde bieten die Möglichkeit des Austausches über alltägliche Themen und helfen bei der Pflege von sozialen Kontakten. Zudem entstehen auch schnell neue Kontakte beim geselligen Beisammensein zu Kaffee und Kuchen.

Was?	Wann?	Wo?	Kosten?	Ansprechpartner?
Seniorentreff	1 mal im Monat, Mittwoch	Gemeindehaus	kostenlos	Frau Franke
Seniorentreff für Frauen	1 mal im Monat, Mittwoch	Lauterbach, Schänkenberg 6	kostenlos	Frau Franke

Sozialraum 3 (Neukirchen) Vereine

Vielfalt für Bürger e. V. Begegnungsstätte

Schiedelhof 3
08459 Neukirchen

Tel. 03762/916004

E-Mail: info@vfb-neukirchen.de

Internet: www.vfb-neukirchen.de

Die Arbeit und die Angebote des Vereins richten sich insbesondere an die Generation 50 plus des gesamten Landkreises Zwickau. Neben den aufgeführten Programmen, werden auch noch weitere Bildungs-, Kultur- und Sportkurse von ehrenamtlich Tätigen des Vereins angeboten und durchgeführt. Die Angebote können von den Teilnehmerinnen und Teilnehmer flexibel genutzt werden, je nach individuellem Zeitbudget. Eine vorherige Anmeldung zur Teilnahme ist allerdings erforderlich. Die allgemeinen Öffnungszeiten des Vereins sind Dienstag und Donnerstag jeweils von 09:00 bis 15:00 Uhr.

Vielfalt für Bürger e. V. Begegnungsstätte

Was?	Wann?	Wo?	Kosten?	Ansprechpartner?
Linux für Anfänger	4. Donnerstag im Monat, 10:00 Uhr	Begegnungsstätte Schiedelhof	5,00 € pro Person	Herr Kretzschmar
Fahrradselbsthilfewerkstatt	1. Donnerstag im Monat, 09:00 - 15:00 Uhr	Begegnungsstätte Schiedelhof	freiwillige Spende	Herr Frohmeyer, Herr Kuna
Umgang mit digitalen Medien im Alter	4. Donnerstag im Monat, 13:00 Uhr und 15:00 Uhr	Begegnungsstätte Schiedelhof	3,00 € pro Person	Herr Jung
Fotozirkel	3. Dienstag im Monat, 13:30 Uhr	Begegnungsstätte Schiedelhof	3,00 € pro Person	Herr Pöpperl
Zeichenzirkel	3. Dienstag im Monat, 13:30 Uhr	Begegnungsstätte Schiedelhof	3,00 € pro Person	Herr Kretzschmar, Frau Löw
Nähzirkel für Anfänger	3. Mittwoch im Monat, 14:00 Uhr und 17:00 Uhr	Begegnungsstätte Schiedelhof	3,00 € pro Person	Frau Götz
Sprachcafé in englischer Sprache	1. Dienstag im Monat, 15:00 Uhr	Begegnungsstätte Schiedelhof	3,00 € pro Person	Frau Schulze

Sozialraum 4 (Meerane) Begegnung

Volkssolidarität GC/HOT Begegnungsstätte Meerane

Oststraße 36
08393 Meerane

Tel. 0173/5959521

E-Mail: info@vs-glauchau.de

Internet: www.vs-glauchau.de

Die Volkssolidarität und damit auch der Kreisverband Glauchau/Hohenstein-Ernstthal e. V. ist einer der großen Sozial- und Wohlfahrtsverbände Deutschlands. In der Begegnungsstätte Meerane ist immer etwas los, denn es werden Veranstaltungen für alle Generationen geboten. Ob Kultur, Vorträge, Tanz oder Veranstaltungen - für jeden ist etwas dabei. Die Volkssolidarität hat es sich mit den Begegnungsstätten zur Aufgabe gemacht, die Vereinsamung von Seniorinnen und Senioren zu bekämpfen und das gemeinsame Miteinander zu stärken

Volkssolidarität GC/HOT Begegnungsstätte Meerane

Was?	Wann?	Wo?	Kosten?	Ansprechpartner?
Spielenachmittage	jährlicher Planung entnehmen	Begegnungsstätte Meerane	kostenpflichtig nach Vereinbarung	Frau Richter
Seniorennachmittage	jährlicher Planung entnehmen	Begegnungsstätte Meerane	kostenpflichtig nach Vereinbarung	Frau Richter
Tanz	jährlicher Planung entnehmen	Begegnungsstätte Meerane	kostenpflichtig nach Vereinbarung	Frau Richter
Vorträge	jährlicher Planung entnehmen	Begegnungsstätte Meerane	kostenpflichtig nach Vereinbarung	Frau Richter
Weihnachtsfeier	jährlicher Planung entnehmen	Begegnungsstätte Meerane	kostenpflichtig nach Vereinbarung	Frau Richter

Sozialraum 4 (Meerane) Vereine

Meeraner Bürgerverein e. V. (Heidemarie Wolf)

An der Steilen Wand 24
08393 Meerane

Tel. 03764/16167

E-Mail: wolf-meerane@t-online.de

Internet: www.meeranerbuergerverein.de

Der Meeraner Bürgerverein ist ein gemeinnütziger Verein, der offen für alle ist. Für den Jahresbeitrag von 18,50.€ können alle Angebote genutzt werden. Die Angebote Wandern und Radwandern können auch von Nichtmitgliedern genutzt werden. In diesem Fall ist lediglich ein "Startgeld" von 1 € zu zahlen. Die Termine werden auf der Homepage und in verschiedenen lokalen Zeitungen bekannt gegeben. Neben den regelmäßigen Angeboten finden auch geselliges Beisammensein zur Weihnachtszeit und zweimal jährlich Schulungen mit kompetenten Partnern statt, z. B. Erste Hilfe für Kraftfahrer oder Themen wie Patientenverfügung oder Vorsorgevollmacht.

Meeraner Bürgerverein e. V. (Heidemarie Wolf)

Was?	Wann?	Wo?	Kosten?	Ansprechpartner?
Chor	Montag, 19:30 - 21:30 Uhr	BSZ Meerane		Frau Pönisch Tel. 03764/2814
Chronik	Mittwoch, 14:30 - 17:30 Uhr	Alte Post Meerane		Herr Friedrich Tel. 03764/3800
Radwandern	Termine März bis Oktober	Treff Meeraner Markt		Herr Kahl Tel. 03764/3821
Wandern	Termine März bis Oktober	wechselnd		Frau Werner Tel. 03764/16170

Sozialraum 4 (Meerane) Bibliotheken

Stadtbibliothek Meerane

August-Bebel-Straße 49
08393 Meerane

Tel. 03764/185715

E-Mail: bibliothek@meerane.de

Internet: www.meerane.de

Die Stadtbibliothek hat eine komplett barrierefreie Örtlichkeit. Zudem gibt es einen Buchbestand mit Großdruck sowie eine vielfältige Auswahl an Hörbüchern.

Was?	Wann?	Wo?	Kosten?	Ansprechpartner?
Lesungen	bei Anbieter zu erfragen	Stadtbibliothek Meerane	variiert nach Angebot	Frau Bellmann

Heimatmuseum Meerane

Markt 3
08393 Meerane

Tel. 03764/2027

E-Mail: sommerfeld@meerane.eu

Internet: www.meerane.de

Das Heimatmuseum bietet eine ständige Ausstellung zur Stadtgeschichte von der Ur- und Frühgeschichte bis zum Ende des 2. Weltkrieges 1945 sowie wechselnde Sonderausstellungen zu verschiedenen Themen und die jährliche Weihnachtsausstellung. Das Museum im Alten Rathaus beherbergt unter anderem eine original erhaltene Gefängniszelle in der Fronfeste im Rathausanbau, das Bilz-Kabinett zum Wirken von Friedrich Eduard Bilz und die Historische Schuhmacherwerkstatt im Museumshof. Nach Voranmeldungen sind auch Führungen für Interessierte und Gruppen möglich.

Was?	Wann?	Wo?	Kosten?	Ansprechpartner?
Museum	Montag 09:00 – 12:00 Uhr, Dienstag und Donnerstag 09:00 - 12:00 Uhr und 14:00 - 17:00 Uhr, bei Sonderausstellungen und Sonntag 14:00 - 17:00 Uhr	Heimatmuseum Meerane Markt 3 08393 Meerane	Erwachsene 2,00 €, Kinder bis 6 Jahre frei, ermäßigt (Schüler, Studenten, Jugendliche bis 18 Jahre) 1,00 €, Familienkarte 4,00 €	Frau Sommerfeld

Sozialraum 4 (Meerane) Museen

Stadt Meerane, Höhlermuseum

Untere Mühlgasse 11a
08393 Meerane

Tel. 03764/540

Internet: www.meerane.de

Hereinspaziert in die Meeraner Höhler! Unter dem Altstadtkern von Meerane befinden sich zahlreiche unterirdische Gänge und Hohlräume, die jedoch nicht bergbaulichen Ursprungs sind. Der Einstieg ist am Teichplatz unter der Italienischen Treppe über das Gebäude des Höhlermuseums, welches im Herbst 2012 eingeweiht wurde und nicht nur den Zugang zu den Höhlern ermöglicht, sondern in einer schmucken Ausstellung Wissenswertes rund um die Meeraner Unterwelt vermittelt.

Was?	Wann?	Wo?	Kosten?	Ansprechpartner?
Höhlermuseum	Donnerstag, 10:00 Uhr, 11:00 Uhr, 13:00 Uhr	Höhlermuseum Untere Mühlgasse 11a 08393 Meerane	Erwachsene 2,00 €, Kinder 1,50 €	Stadt Meerane

SV Motor Meerane e. V.

Ahornweg 7
08393 Meerane

Tel. 03764/48124

E-Mail: svmotormeerane@web.de

Internet: www.meeraner-hockeyverein.de

Alle sportlichen Angebote, die vom Verein SV Motor Meerane angeboten werden, sind an eine Mitgliedschaft gebunden. Die Angebote werden alle im Breitensport durchgeführt, es gibt also keine leistungssportspezifischen Anforderungen. Im Vordergrund soll vor allem der Erhalt der Beweglichkeit bis ins hohe Alter, Spaß und Freude am Sport sowie das gesellige Miteinander stehen.

Was?	Wann?	Wo?	Kosten?	Ansprechpartner?
Gymnastik für Frauen	Mittwoch, 19:30 Uhr	Turnhalle der Engelschule Meerane	40,00 € Jahresbeitrag	Frau Scheerer
Allgemeine Sportgruppe für Männer	Freitag, 17:30 Uhr	Turnhalle der Engelschule Meerane	40,00 € Jahresbeitrag	Herr Drechsel
Volleyball	Dienstag und Donnerstag, 20:00 Uhr	Turnhalle der Engelschule Meerane	40,00 € Jahresbeitrag	Frau Schönwälder, Herr Zimmer
Fußball "Alte Herren"	Freitag, 18:00 Uhr	Richard-Hofmann-Stadion Meerane	60,00 € Jahresbeitrag	Herr Remus

Sozialraum 5 (Dennheritz) Begegnung

Gemeindeverwaltung Dennheritz

Hauptstraße 96
08393 Dennheritz

Tel. 03763/78541

Was?	Wann?	Wo?	Kosten?	Ansprechpartner?
Seniorentreff	letzter Mittwoch im Monat	Gemeindezentrum	kostenlos	Herr Radeck

Für nähere Informationen ist Herr Radeck unter der Nummer 0173/4710687 zu erreichen.

Ev.-Luth. Kirchgemeinde Dennheritz

Glauchauer Straße 9
08393 Dennheritz

Tel. 03764/3169

E-Mail:
kg.dennheritz_niederschindmaas@evlks.de

Die Kreise richten sich an Seniorinnen und Senioren, die Interesse an Glaubensfragen haben und sich gern in Gemeinschaft austauschen möchten.

Was?	Wann?	Wo?	Kosten?	Ansprechpartner?
Seniorenkreis	1. Dienstag im Monat	Dennheritz OT Niederschindmaas	kostenlos	Frau Pfarrerin Lange
Frauenkreis	2. Dienstag im Monat	Dennheritz	kostenlos	Frau Pfarrerin Lange

Sozialraum 5 (Dennheritz)

Bibliotheken

Gemeindeverwaltung Dennheritz

Hauptstraße 96
08393 Dennheritz

Tel. 03763/78541

Was?	Wann?	Wo?	Kosten?	Ansprechpartner?
Bücherei	Dienstag, gerade Woche, 14:00 - 16:00 Uhr	Hauptstraße 28, Dennheritz	kostenlos	Frau Pfeiffer

Für nähere Informationen bitte die Gemeindeverwaltung kontaktieren.

Volkssolidarität GC/HOT Begegnungsstätte Glauchau

Angerstraße 15
08371 Glauchau

Tel. 03763/789919

E-Mail: info@vs-glauchau.de

Internet: www.vs-glauchau.de

Die Volkssolidarität und damit auch der Kreisverband Glauchau/Hohenstein-Ernstthal e.V. ist einer der großen Sozial-und Wohlfahrtsverbände Deutschlands. In unseren Begegnungsstätten ist immer etwas los, denn sie bieten Veranstaltungen für alle Generationen. Ob Kultur, Vorträge, Tanz oder Unterhaltung - für jeden ist etwas dabei. Wir haben es uns zur Aufgabe gemacht, die Vereinsamung von Senioren zu bekämpfen und das gemeinsame Miteinander zu stärken.

Sozialraum 5 (Glauchau) Begegnung

Volkssolidarität GC/HOT Begegnungsstätte Glauchau

Was?	Wann?	Wo?	Kosten?	Ansprechpartner?
Spielenachmittage	jährlicher Planung entnehmen	Begegnungsstätte Glauchau	kostenpflichtig nach Vereinbarung	Frau Richter
Tanz	jährlicher Planung entnehmen	Begegnungsstätte Glauchau	kostenpflichtig nach Vereinbarung	Frau Richter
Vorträge	jährlicher Planung entnehmen	Begegnungsstätte Glauchau	kostenpflichtig nach Vereinbarung	Frau Richter
Sonntagsmittagstisch	jährlicher Planung entnehmen	Begegnungsstätte Glauchau	kostenpflichtig nach Vereinbarung	Frau Richter
Verkehrsschulung	jährlicher Planung entnehmen	Begegnungsstätte Glauchau	kostenpflichtig nach Vereinbarung	Frau Richter

Stadt- und Kreisbibliothek Glauchau

Schloßplatz 5a
08371 Glauchau

Tel. 03763/3728

E-Mail: skb@glauchau.de

Internet: www.glauchau.bibliotheca-open.de

Die Bibliothek im Schloss Forderglauchau bietet über 60.000 verschiedene Medien. Neben Büchern findet der Benutzer auch Zeitschriften, Tonbandkassetten, CD`s, CD-Rom`s, DVD und Spiele zum Entleihen. Am elektronischen Katalog kann man sich selbst über den Bibliotheksbestand informieren. Monatliche Veranstaltungen für Erwachsene und Kinder werden von den Glauchauern und den Bürgerinnen und Bürgern der Umgebung gern besucht. Im Mittelpunkt stehen natürlich Lesungen. Durchgeführt werden auch musikalisch-literarische Veranstaltungen, Puppentheater, Bastel- und Spiele-Nachmittage sowie jedes Jahr die obligatorische Lese-Nacht für Kinder. Der gemütliche Lesesaal lädt bei Café und Tee dazu ein, in den Büchern zu blättern und die Atmosphäre zu genießen.

Sozialraum 5 (Glauchau) Bibliotheken

Stadt- und Kreisbibliothek Glauchau

Was?	Wann?	Wo?	Kosten?	Ansprechpartner?
Mitgliedschaft in der Bibliothek mit Nutzung des Bibliotheksbestandes inklusive Onleihe von E-Books und E-Papers	Montag, Mittwoch, Freitag 14:00 – 18:00 Uhr Dienstag, Donnerstag 10:00 Uhr – 18:00 Uhr Samstag 10:00 – 12:00 Uhr	Stadt- und Kreisbibliothek Glauchau	12,00 € Jahresgebühr für Erwachsene	Mitarbeiter/in der Bibliothek

Büka & Digital Druck GmbH

Wehrstraße 13c
08371 Glauchau

Tel. 03763/501753

E-Mail: verkauf@bud-gmbh.com

Internet: www.bud-gmbh.com

Das Kursangebot richtet sich generationsübergreifend an jüngere und ältere Menschen. Die Handarbeitstechniken und Fingerfertigkeiten sollen spielerisch vermittelt werden. Durch die Handarbeit wird die Feinmotorik verbessert und vermehrt Stress abgebaut. Für Geburtstage oder ähnliches sind auch individuelle Terminabsprachen möglich.

Drei Mindestteilnehmer, bitte anmelden!

Was?	Wann?	Wo?	Kosten?	Ansprechpartner?
Filzen	Nachmittag, gerade KW, dienstags 15:00 - 16:30 Uhr	Büka	9,50 €	Frau Strauß
Quilling (verschiedenes wie Blumen oder Schmetterlinge)	Nachmittag, ungerade KW, dienstags 15:00 - 16:30 Uhr	Büka	9,00 €	Frau Strauß

Sozialraum 5 (Glauchau) Sonstiges

Gebietsverkehrswacht Chemnitzer Land e.V.

Rosa-Luxemburg-Str. 1
08371 Glauchau

Tel. 03763/15098

E-Mail: verkehrswacht.chemnitzer.land@gmx.de

Internet: www.verkehrswacht-chemnitzer-land.de

Bei öffentlichen Aktionen im Einzugsgebiet, dem ehemaligen Chemnitzer Land, aber auch weit über diese Grenzen und über die Landesgrenze von Sachsen hinaus ist die Verkehrswacht im Dienste der Erhöhung der Sicherheit im Straßenverkehr unterwegs. Ziel des Vereins ist es, Verkehrserziehung und Verkehrsaufklärung zu betreiben, Verkehrsteilnehmer/innen und Behörden in Fragen der Verkehrssicherheit zu beraten. Im Rahmen der verschiedenen Verkehrsteilnehmer-Informationsveranstaltungen werden u.a. Neuerungen der StVO und das richtige Verhalten im Straßenverkehr erörtert. Insbesondere für Seniorinnen und Senioren besteht im Rahmen der Veranstaltungen die Möglichkeit, sich durch eigenes Erleben an Seh- und Reaktionsgeräten für die körperlichen Veränderungen zu sensibilisieren. Auf diese Weise soll dauerhaft der Wunsch nach Mobilität mit dem Wunsch nach Sicherheit und dem Erkennen der eigenen Grenzen in Einklang gebracht werden.

Was?	Wann?	Wo?	Kosten?	Ansprechpartner?
diverse Verkehrsteilnehmer-Informationsveranstaltungen	verschiedene Termine	wechselnde Orte	kostenlos	Frau Klenner

Volkssolidarität GC/HOT Begegnungsstätte Limbach-Oberfrohna

Prof.-Willkomm-Straße 15
09212 Limbach-Oberfrohna

Tel. 03722/93625

E-Mail: info@vs-glauchau.de

Internet: www.vs-glauchau.de

Die Volkssolidarität und damit auch der Kreisverband Glauchau/Hohenstein-Ernstthal e.V. ist einer der großen Sozial- und Wohlfahrtsverbände Deutschlands. In unseren Begegnungsstätten ist immer etwas los, denn sie bieten Veranstaltungen für alle Generationen. Ob Kultur, Vorträge, Tanz oder Unterhaltung - für jeden ist etwas dabei. Wir haben es uns zur Aufgabe gemacht, die Vereinsamung von Seniorinnen und Senioren zu bekämpfen und das gemeinsame Miteinander zu stärken.

Sozialraum 7 (Limbach-Oberfrohna) Begegnung

Volkssolidarität GC/HOT Begegnungsstätte Limbach-Oberfrohna

Was?	Wann?	Wo?	Kosten?	Ansprechpartner?
Ausfahrten	jährlicher Planung entnehmen	wechselnd	kostenpflichtig nach Vereinbarung	Frau Lau
Bowling	jährlicher Planung entnehmen	Parkschänke	kostenpflichtig nach Vereinbarung	Frau Lau
Mittagstisch	jährlicher Planung entnehmen	Begegnungsstätte Limbach-Oberfrohna	kostenpflichtig nach Vereinbarung	Frau Lau
Seniorentreff	jährlicher Planung entnehmen	wechselnd	kostenpflichtig nach Vereinbarung	Frau Lau
Spielenachmittage	jährlicher Planung entnehmen	Begegnungsstätte Limbach-Oberfrohna	kostenpflichtig nach Vereinbarung	Frau Lau

Gemeinde der neuapostolischen Kirche Limbach-Oberfrohna

Turmpassage, Eingang Albert-Einstein-Straße
09212 Limbach-Oberfrohna

E-Mail: limbach-oberfrohna@nak-nordost.de

Internet: www.limbach-oberfrohna.nak-nordost.de

Die Gemeinde der neuapostolischen Kirche bietet keine speziellen Angebote für Seniorinnen und Senioren an. Zu den Gottesdiensten, die jeden Sonntag 10:00 Uhr stattfinden und zu den vorherigen Chorproben (abhängig vom Corona Infektionsgeschehen) ab 09:00 Uhr ist allerdings jeder herzlich willkommen.

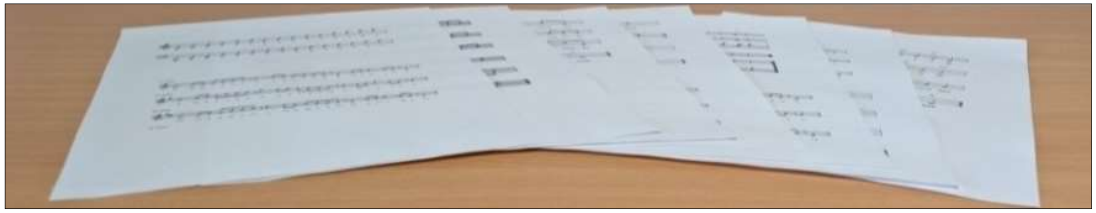

Sozialraum 7 (Limbach-Oberfrohna) Museen

Esche-Museum

Sachsenstraße 3
09212 Limbach-Oberfrohna

Tel. 03722/93039

E-Mail: eschemuseum@limbach-oberfrohna.de

Internet: www.esche-museum.de

Die Dauerausstellung des Esche-Museums zeigt die Geschichte der Strickerei und Wirkerei in der Region Limbach-Oberfrohna und ihre Bedeutung innerhalb der sächsischen Industriegeschichte mit vielen vorführbaren Geräten und Maschinen. Die Unternehmerfamilie Esche prägte die Entwicklung des textilen Gewerbes über Generationen von der Zeit der Strumpfwirker bis ins Industriezeitalter. Die Ausstellung spannt den Bogen vom Handwerk am Wirkstuhl bis zur industriellen Fertigung auf Strick- und Wirkmaschinen. Die Maschine MALIMO 500 zeugt von einer bahnbrechenden Technologie der Stoffherstellung, die ab 1949 durch Heinrich Mauersberger erfunden wurde. Angesprochen werden soll jeder mit Interesse für Industriegeschichte bzw. Industriekultur und Regionalgeschichte sowie Modellbahnen oder Handarbeit und textilem Gestalten. Der Fahrstuhl ermöglicht einen barrierefreien Zugang zum Museum.

Ab dem Jahr 2022 wird der Sonderbestand mit Modelleisenbahnen und Zubehör aus der SBZ und der DDR in einem neuen Ausstellungsbereich präsentiert.

Esche-Museum

Was?	Wann?	Wo?	Kosten?	Ansprechpartner?
Maschinenvorführungen	2. Samstag und 4. Sonntag im Monat	Esche-Museum	Erwachsene 4,00 €, ermäßigt 2,00 €, Kinder bis 6 Jahre frei	Frau Pabstmann (Museumpädagogik), Frau Wiegand-Stempel (Museumsleitung)
Themenführung "Vom Handwirkstuhl zu Malimo"	Nach Anmeldung für Gruppen	Esche-Museum	20,00 € bzw. 30,00 €, zuzüglich Eintritt	
Handarbeitstreffen	3 - 4 mal jährlich, nach Ankündigung	Esche-Museum	3 - 4 mal jährlich, nach Ankündigung	
Workshops zu textilen Themen	nach Ankündigung	Esche-Museum	variiert	
Themenführung "Faszination Modellbahn"	nach Ankündigung oder Anmeldung für Gruppen	Esche-Museum	20,00 € bzw. 30,00 €, zuzüglich Eintritt	

Sozialraum 8 (Hohenstein-Ernstthal) Kirchgemeinden

Ev.-Luth. Kirchgemeinde Ernstthal-Wüstenbrand

Neumarkt 20
09337 Hohenstein-Ernstthal

Tel. 03723/7700

E-Mail: kg.ernstthal-wuestenbrand@evlks.de

Seniorinnen und Senioren können sich im Gemeindehaus begegnen, austauschen, Andacht halten oder singen. Gelegentlich ist auch ein Kaffeetrinken möglich.

Was?	Wann?	Wo?	Kosten?	Ansprechpartner?
Seniorenkreis	2. Dienstag im Monat	Gemeindehaus St. Trinitatis am Neumarkt 18	kostenlos	Pfarramt

Förderverein Textil- und Rennsportmuseum e. V.

Antonstraße 6
09337 Hohenstein-Ernstthal

Tel. 03723/47711

E-Mail: info@trm-hot.de

Internet: www.trm-hot.de

Die offene Handarbeitsgruppe "Flotte Masche - Flinke Nadel" trifft sich seit Sommer 2019 jeden Dienstag-vormittag in gemütlicher Atmosphäre, um individuell an Strick- und Häkelprojekten zu arbeiten. Dabei steht der Erfahrungs- und Ideenaustausch im Vordergrund. Alle Seniorinnen und Senioren, die gern diese traditionellen Handwerkstechniken in Gemeinschaft mit Gleichgesinnten ausführen wollen, sind willkommen. Neben den individuellen Handarbeiten können auch Arbeiten für Projekte des Museums entstehen. In den Sommerferien bietet das Museum Workshops für die Ferienzeit an. Kinder können hierbei das Stricken und Häkeln lernen. Das Projekt wird durch die Mitglieder der Handarbeitsgruppe unterstützt, da diese die Kinder bei den Handarbeitstechniken anleiten.

Was?	Wann?	Wo?	Kosten?	Ansprechpartner?
Handarbeitsgruppe	Dienstag, 10:00 - 12:00 Uhr	Textil- und Rennsportmuseum	kostenlos	Frau Palm

Sozialraum 8 (Oberlungwitz) Begegnung

Volkssolidarität GC/HOT Veranstaltungszentrum

Poststraße 2b
09353 Oberlungwitz

Tel. 03723/7380002

E-Mail: info@vs-glauchau.de

Internet: www.vs-glauchau.de

Die Volkssolidarität und damit auch der Kreisverband Glauchau/Hohenstein-Ernstthal e.V. ist einer der großen Sozial- und Wohlfahrtsverbände Deutschlands. In unseren Begegnungsstätten ist immer etwas los, denn sie bieten Veranstaltungen für alle Generationen. Ob Kultur, Vorträge, Tanz oder Unterhaltung - für jeden ist etwas dabei. Wir haben es uns zur Aufgabe gemacht, die Vereinsamung von Seniorinnen und Senioren zu bekämpfen und das gemeinsame Miteinander zu stärken.

Volkssolidarität GC/HOT Veranstaltungszentrum

Was?	Wann?	Wo?	Kosten?	Ansprechpartner?
Bastelnachmittage	jährlicher Planung entnehmen	Veranstaltungszentrum Oberlungwitz	kostenpflichtig nach Vereinbarung	Herr Röthig
Handarbeitsnachmittage	jährlicher Planung entnehmen	Veranstaltungszentrum Oberlungwitz	kostenpflichtig nach Vereinbarung	Herr Röthig
Gymnastik	jährlicher Planung entnehmen	Veranstaltungszentrum Oberlungwitz	kostenpflichtig nach Vereinbarung	Herr Röthig
Vorträge	jährlicher Planung entnehmen	Veranstaltungszentrum Oberlungwitz	kostenpflichtig nach Vereinbarung	Herr Röthig

Sozialraum 9 (Lichtenstein) Bibliotheken

Stadtbibliothek Lichtenstein

Am Mühlgraben 3
09350 Lichtenstein

Tel. 037204/2551

E-Mail: bibliothek@lichtenstein-sachsen.de

Internet: www.lichtenstein.bbopac.de

Zusammen mit dem deutschen Zentrum für barrierefreies Lesen (dzb lesen) Leipzig richtet sich die Stadtbibliothek Lichtenstein/Sachsen mit dem Projekt "Chance Inklusion" insbesondere an ältere Menschen, denen es erhebliche Probleme bereitet, Gedrucktes zu lesen oder herkömmliche Hörbücher bzw. Abspielgeräte zu bedienen. Über den neuen Service können mehr als 45.000 Hörbücher aus den Beständen der dzb lesen kostenfrei und unkompliziert über die Stadtbibliothek Lichtenstein ausgeliehen werden. Auf Wunsch leiht die Bibliothek DAISY-Abspielgeräte aus und kümmert sich um Auswahl und Lieferung der gewünschten Hörbücher. Von Poesie bis Krimi - Hörer haben eine große Auswahl an Büchern unterschiedlichster Genres. Diese wurden von professionellen Sprecherinnen und Sprechern eingelesen, sind durch das barrierefreie DAISY-Format möglichst einfach in der Handhabung und berücksichtigen die speziellen Bedürfnisse von Menschen mit Sehbeeinträchtigung. Unterstützt wird das Projekt von Freundeskreis der Stadtbibliothek Lichtenstein.

Stadtbibliothek Lichtenstein

Was?	Wann?	Wo?	Kosten?	Ansprechpartner?
Projekt "Chance Inklusion"	Montag 10:00 – 12:00 Uhr und 14:00 – 17:00 Uhr, Dienstag 10:00 – 12:00 Uhr und 14:00 – 18:00 Uhr, Donnerstag 13:00 – 18:00 Uhr, Freitag 10:00 – 12:00 Uhr und 14:00 – 18:00 Uhr	Bibliothek	kostenlos	Frau Hartmann

Sozialraum 9 (Lichtenstein) Museen

Museum der Stadt Lichtenstein
- Ausstellungen und Veranstaltungen -

Ernst-Thälmann-Straße 29
09350 Lichtenstein

Tel. 037204/941399

E-Mail: stadtmuseum@lichtenstein-sachsen.de

Internet:
www.freundeskreismuseumlichtenstein.de/museum/

„Museumskaffeeklatsch“ – Veranstaltungsreihe an authentischen Orten außerhalb des Museums

Der Museumskaffeeklatsch richtet sich an alle Generationen, wird aber von den Seniorinnen und Senioren besonders gern angenommen. An wechselnden Orten wird an vier Sonntagen im Jahr über die frühe Geschichte, die erlebte Geschichte mit Zeitzeugen sowie über Gegenwart und Zukunft berichtet. dazu gibt es Kaffee, Kuchen und Musik. Wer will, kann sich im Vorfeld melden und sich als Zeitzeuge beteiligen oder Berichte, Fotos und Dokumente beisteuern.

Was?	Wann?	Wo?	Kosten?	Ansprechpartner?
Museumskaffeeklatsch	4 Sonntage im Jahr, Kaffeetrinken ab 14:30 Uhr, Vorträge und Musik ab 15:30 Uhr	wechselnde Orte in Lichtenstein, Bekanntgabe in der Presse und im Amtsblatt der Stadt Lichtenstein	1,50 €	Frau Berner

Ev.-Luth. Kirchgemeinde Hartenstein und Thierfeld

Kirchgasse 3
08118 Hartenstein

Tel. 037605/5114

E-Mail: kg.hartenstein@evlks.de

Internet: www.kirche-hartenstein.de

Alle Seniorinnen und Senioren aus Hartenstein und Thierfeld, unabhängig von der Konfession, sind eingeladen. Im Vordergrund steht der gemeinsame Austausch über Themen des alltäglichen Lebens im Bezug zur Bibel. Darüber hinaus wird während der gemeinsamen Nachmittage gesungen, Kaffee getrunken und vieles mehr. Zusätzlich findet einmal im Jahr eine gemeinsame Ausfahrt mit dem Bus statt.

Was?	Wann?	Wo?	Kosten?	Ansprechpartner?
Seniorenkreis	1. Donnerstag im Monat, 14:30 Uhr	Pfarrhaus Hartenstein	kostenlos	Frau Seidel
Seniorenkreis	1. Donnerstag im Monat, 14:00 Uhr	Pfarrhaus Thierfeld	kostenlos	Frau Kunstmann

Sozialraum 12 (Wildenfels) Begegnung

Mehrgenerationenhaus Wildenfels

Schloßstraße 4
08134 Wildenfels

Tel. 037603/8751

E-Mail: info@mgh-wildenfels.de

Internet: www.mgh-wildenfels.de

Das Mehrgenerationenhaus Wildenfels ist ein offenes Haus für alle. Die Angebotspalette ist auf die Bedarfe der Menschen vor Ort zugeschnitten und entwickelt sich durch jene engagierten Personen. Begegnungs-, Beteiligungs- und Bildungsangebote für alle Generationen, intergenerative Angebote sowie das Miteinander der Generationen ist hierbei besonders wichtig. In der Kaffeestube "Offener Treff" kann vor und nach den Kursen bei Kaffee und Kuchen die Gemeinschaft genossen werden. Das Haus lebt von jenen Menschen, die ihre Gaben und Fähigkeiten aktiv einbringen. Das Programm wird von vielen ehrenamtlichen Mitarbeiterinnen und Mitarbeitern gestaltet. Der Grundsatz "Geben, was man hat, finden, was man braucht" bestimmt die Atmosphäre.

Mehrgenerationenhaus Wildenfels

Was?	Wann?	Wo?	Kosten?	Ansprechpartner?
Keramikkurs	bei Anbieter zu erfragen	MGH Wildenfels	bei Anbieter zu erfragen	Frau List
Rückenschule	bei Anbieter zu erfragen	Turnhalle Wildenfels	bei Anbieter zu erfragen	Frau Rudolph
Zeichnen/Malschule	bei Anbieter zu erfragen	MGH Wildenfels/Schloß	bei Anbieter zu erfragen	Frau List
Smartphone-Grundkurs	bei Anbieter zu erfragen	MGH Wildenfels	bei Anbieter zu erfragen	Frau Joram
Englisch für Anfänger	bei Anbieter zu erfragen	MGH Wildenfels	bei Anbieter zu erfragen	Frau Joram
Seniorenkaffee	bei Anbieter zu erfragen	MGH Wildenfels	bei Anbieter zu erfragen	Frau Joram
Handarbeitsstammtisch	bei Anbieter zu erfragen	MGH Wildenfels	bei Anbieter zu erfragen	Frau Joram

Sozialraum 13 (Lichtentanne) Kirchgemeinden

Ev.-Luth. St.-Martins-Kirchgemeinde Oberes Pleißental

Hauptstraße 26
08115 Lichtentanne

Tel. 0375/523770

E-Mail: kg.lichtentanne@evlks.de

Das Angebot richtet sich an Seniorinnen und Senioren über 70, die Geselligkeit mögen, an religiösen Themen interessiert sind und gern singen. Eine kleine Runde "Kaffeeklatsch" gehört selbstverständlich auch dazu.

Was?	Wann?	Wo?	Kosten?	Ansprechpartner?
Seniorentreff "70+"	1. Dienstag im Monat, 14:30 - 16:30 Uhr	Lichtentanne, Hauptstr. 26	kostenlos	Frau Wintermann
Seniorentreff "70+"	letzter Mittwoch im Monat, 14:30 - 16:30 Uhr	Schönfels, Schulberg 6	kostenlos	Frau Klemm

Ev.-Luth. Auferstehungs-Kirchgemeinde Stenn

Juri-Gagarin-Straße 160
08115 Lichtentanne

Das Angebot richtet sich an Seniorinnen und Senioren über 70, die Geselligkeit mögen, an religiösen Themen interessiert sind und gern singen. Eine kleine Runde "Kaffeeklatsch" gehört selbstverständlich auch dazu.

Was?	Wann?	Wo?	Kosten?	Ansprechpartner?
Seniorentreff "70+"	3. Mittwoch im Monat, 14:30 - 16:30 Uhr	Stenn, Juri-Gagarin-Straße 160	kostenlos	Frau Franke

Landkreis Zwickau

Sonstiges

Koordinierungsstelle Alphabetisierung (koalpha)

L.-F.-Schönherr-Straße 32
08523 Plauen

Tel. 03741/71940555

E-Mail: marie.zimmermann@koalpha.de

Internet: www.koalpha.de

Die Koordinierungsstelle Alphabetisierung, kurz koalpha, arbeitet sachsenweit und leistet u. a. Aufklärungsarbeit zum Thema "geringe Literalität" bzw. funktionaler Analphabetismus bei Muttersprachlern. Es werden Informationen über Ursachen, Folgen, Hilfsmöglichkeiten und Ansprachemöglichkeiten von Betroffenen, bereitgestellt. Zudem werden Weiterbildungen rund um das Thema "geringe Literalität" für alle Interessierten angeboten. Ziel von koalpha ist es, das Tabuthema "nicht lesen und schreiben zu können" aufzubrechen, Verständnis zu erwirken und Hilfsangebote zu vermitteln, um vor allem auch Angehörige von Betroffenen und damit letztendlich auch die Betroffenen selbst zu erreichen.

Koordinierungsstelle Alphabetisierung (koalpha)

Was?	Wann?	Wo?	Kosten?	Ansprechpartner?
Beratung Lese- & Schreibprobleme bei Erwachsenen	jederzeit	sachsenweit	keine	Frau Zimmermann
Infoveranstaltungen zum Thema	jederzeit	sachsenweit	keine	Frau Zimmermann
Weiterbildungsangebote	nach Anfrage	sachsenweit	keine	Frau Zimmermann

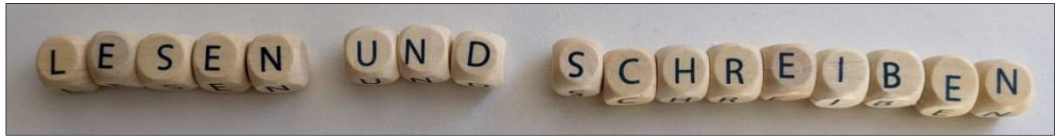

Landkreis Zwickau

Sonstiges

Kreissportbund

Stiftstraße 11
08056 Zwickau

Tel. 03 75/81 89 110

E-Mail: kontakt@kreissportbund-zwickau.de

Internet: www.kreissportbund-zwickau.de

Wir, der Kreissportbund Zwickau, sind der größte Dachverband des Landkreises Zwickau und betreuen momentan über 43.000 Sportlerinnen und Sportler in mehr als 300 Vereinen. Es werden rund 80 Sportarten betrieben. Wir bieten sportbezogene Bildungsangebote und -themen für alle Altersklassen an. Über das aktuelle Programm können Sie sich jederzeit auf unserer Homepage informieren. Die wird stets für alle Interessierten aktuell gehalten.

Volkshochschule Zwickau

Werdauer Straße 62, Haus 5, Eingang B, 2. OG
08056 Zwickau

Tel. 0375/4402 23801

E-Mail: vhs@landkreis-zwickau.de

Internet: www.vhs-zwickau.de

Lebenslanges Lernen ist heute mehr denn je eine Voraussetzung, um sich in einer stetig verändernden Umwelt und Gesellschaft zurechtzufinden. Die Volkshochschule Zwickau begleitet diesen Prozess und bietet allen Bürgerinnen und Bürgern des Landkreises Zwickau hierfür ein vielfältiges und aktuelles Angebot an

Weiterbildungsmöglichkeiten für den persönlichen wie auch beruflichen Bedarf. Ein reiches Angebot in der kompletten Fläche des Landkreises ist eminent wichtig, damit auch die Bevölkerung im ländlichen Raum beim Erwerb von Bildung nicht benachteiligt wird. Das Bildungsverständnis der Volkshochschule Zwickau orientiert sich am Humanismus sowie an der Idee einer ganzheitlichen Bildung.

Landkreis Zwickau

Sonstiges

Volkshochschule Zwickau

Jeder Mensch soll sich seiner Rolle als verantwortungsbewusstes Mitglied in einer freiheitlich-demokratischen Grundordnung bewusst werden und dabei gefördert werden, auch dafür einzutreten.

Die Volkshochschule Zwickau nimmt zurzeit mit sieben hauptberuflichen Mitarbeiterinnen und Mitarbeitern, die im Weiterbildungsgesetz des Freistaates Sachsen sowie in der Satzung des Landkreises Zwickau formulierten Aufgaben, wahr. Sie realisiert die Zielstellung, indem sie Bildungsangebote in vielfältiger Art (Kurse, Workshops, Vorträge und Diskussionsabende) und in hoher Qualität durchführt.

Das Kursangebot wird auf der Internetseite www.vhs-zwickau.de präsentiert. Darüber hinaus werden aktuelle Veranstaltungen im Amtsblatt des Landkreises monatlich veröffentlicht. Entsprechende Verweise auf Kursstandorten finden Sie auch auf den jeweiligen Seiten der Kommunen in dieser Broschüre.

Volkshochschule Zwickau

Was?	Wann?	Wo?	Kosten?	Ansprechpartner?
Computer- und Smartphonekurse	siehe Webseite	siehe Webseite	siehe Webseite	Frau Dr. Kauf
Sprachkurse (auch für Reisen)	siehe Webseite	siehe Webseite	siehe Webseite	Frau Schellenberg
Gesundheitskurse (Bewegung, Ernährung)	siehe Webseite	siehe Webseite	siehe Webseite	Frau Pretzsch
Kurse im Bereich Kultur, Kunst, Gestalten	siehe Webseite	siehe Webseite	siehe Webseite	Herr Schulze
Exkursionen, Wanderungen	siehe Webseite	siehe Webseite	siehe Webseite	Frau Dr. Kauf
Vorträge zu gesellschaftlichen Themen	siehe Webseite	siehe Webseite	siehe Webseite	Herr Sciretta
Vorträge zu rechtlichen Themen	siehe Webseite	siehe Webseite	siehe Webseite	Frau Dr. Kauf

Information zu weiteren Bildungsangeboten

Die vorliegende Broschüre zeigt Ihnen die Einrichtungen und Veranstalter, welche ihre Angebote zur Veröffentlichung der Bildungskoordination Zwickau mitteilten. Da die Mitwirkung der Einrichtungen auf freiwilliger Basis erfolgte, nutzten leider nicht alle Veranstalter das Angebot zur Veröffentlichung ihrer Angebote. Daher bildet der Seniorenbildungsatlas aktuell noch nicht den Stand der zur Verfügung stehenden Angebote ab.

Bei Fragen zu weiteren Angeboten in Ihrer Region, können Sie sich an die Bildungskoordination Zwickau, den Seniorenbeauftragten des Landkreises oder die Seniorenvertretungen oder Stadt- und Gemeindeverwaltungen vor Ort wenden.

Abkürzungsverzeichnis

bzw.	beziehungsweise
DDR	Deutsche demokratische Republik
DRK	Deutsches Rotes Kreuz
dzb lesen	Deutsches Zentrum für barrierefreies lesen
Ev.	evangelisch
e. V.	Eingetragener Verein
evtl.	eventuell
GC	Glauchau
GmbH	Gesellschaft mit beschränkter Haftung
HOT	Hohenstein-Ernstthal
luth.	lutherisch
meth.	methodistisch
MGH	Mehrgenerationenhaus
SAB	Sächsische Aufbaubank
SBZ	Sowjetisch besetzter Zone
StVO	Straßenverkehrsordnung
SV	Sportverein
VS	Volkssolidarität